

Fare prevenzione ti salva la vita

L'adesione allo screening è **fortemente raccomandata**.

L'**individuazione precoce** di queste malattie tumorali permette di intervenire tempestivamente con **cure appropriate e meno invasive, favorendo la guarigione e riducendo la mortalità**.

Non è richiesta l'impegnativa del medico.

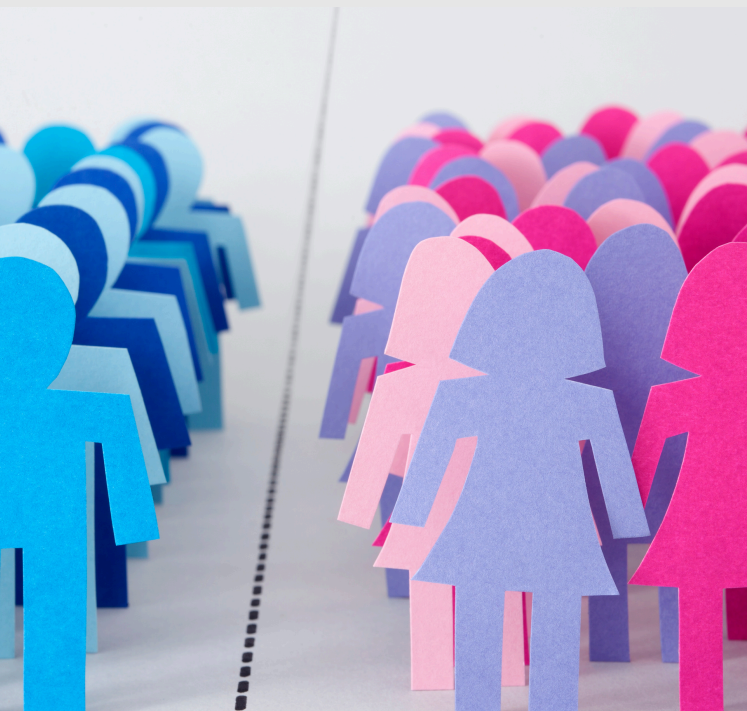

Screening Oncologici

- ✓ **Donne 25-64:** screening cervice uterina
- ✓ **Donne 50-69:** screening mammella
- ✓ **Uomini e donne 50-69:** screening colon retto



Tre malattie,
una soluzione:

lo **SCREENING**

Centro Screening

☎ Numero Verde 800 15 22 33 📞 WhatsApp 338 6314817

🕒 8:30 - 13:00 da lunedì a venerdì
15:00 - 16:30 martedì e giovedì

✉ screening@asptrapani.it 🌐 www.asptrapani.it



Gli screening oncologici dell'Asp Trapani



I **programmi di screening oncologici** prevedono **esami gratuiti** finalizzati alla **diagnosi precoce** di tumore.

Sono tre i programmi di screening messi a disposizione dall'Asp Trapani.

Gli **screening** sono rivolti a persone sane, che non presentano disturbi, **nelle fasce di età considerate maggiormente a rischio** per l'insorgenza di **malattie tumorali**.

Screening per il tumore del colon retto

Dati

Il **cancro del colon-retto** rappresenta nei Paesi occidentali, il secondo tumore maligno per incidenza nella donna e il terzo nell'uomo. In **Sicilia**, si registrano circa **3.400** nuovi casi ogni anno.

Fattori di rischio

- Età superiore a 50 anni
- Familiarità
- Fattori genetici
- Fattori nutrizionali (carni rosse, alcol, obesità)
- Malattie croniche intestinali

A chi è rivolto



A tutti gli **uomini** e le **donne** tra i **50** e i **69 anni**.

Come si esegue



L'esame viene effettuato tramite la ricerca di sangue occulto nelle feci (SOF test). **Il test viene eseguito ogni due anni.**

Screening per il tumore della cervice uterina

Dati

Nelle donne è il **secondo tumore più diffuso** nel mondo, ma in Occidente grazie ai programmi di screening e alla vaccinazione il numero di casi si è ridotto. In **Sicilia** si registrano circa **185** nuovi casi ogni anno.

Fattori di rischio

- Il fattore determinante per lo sviluppo del tumore è l'infezione da **Papilloma Virus (HPV)**. L'**HPV** è una malattia sessualmente trasmissibile.

A chi è rivolto



A tutte le **donne** tra i **25** e i **64 anni**.

Come si esegue



Attraverso un **PAP Test ogni tre anni** per le **donne** tra i **25** e i **29 anni**.

Con un **HPV Test ogni cinque anni** per le **donne** tra i **30** e i **64 anni**.

Screening per il tumore della mammella

Dati

È il **tumore più diffuso** tra le donne, in tutte le fasce di età. Si stima che **1 donna su 9** si ammali di **tumore al seno** nel corso della propria vita. In **Sicilia** si rilevano circa **3.000** nuovi casi ogni anno.

Fattori di rischio

- Età avanzata
- Menarca precoce
- Menopausa tardiva
- Familiarità
- Età avanzata del primo parto
- Mutazioni genetiche come BRCA 1-2

A chi è rivolto



A tutte le **donne** tra i **50** e i **69 anni**.

Come si esegue



L'esame indicato è la **mammografia**, da ripetere **ogni due anni**.